

弘光科技大學

113學年度第1學期

學藝股長幹部訓練

諮商輔導中心主任  
劉婉柔

# 學藝股長的任務

- 諮輔中心**主動來談**學生佔多數(超過50%)
- 學生得知諮輔資源管道為**學校首頁公告**、課程、中心邀請，以及**幹部宣傳**
- 轉知諮輔中心最新訊息來源
- 成為班級**心靈輔導的種子**

加入請輸入您的班級  
(科系+年級+班級)

Line社群

中心IG帳號

臉書粉絲頁

中心網頁

學生選課系統  
分流一

學生選課系統  
分流二

學生選課系統  
分流三

學生選課系統  
分流四

學生選課系統  
分流五

學生選課系統  
分流六

課程大綱

變更密碼

校內住宿系統

學雜費收費  
及退費說明

忘記密碼

助理(工讀)  
受聘出勤系統

弘光創課  
行動學習平台

弘光創課  
Q&A

弘光AR  
情境學習

護理實習  
選課系統

### 線上信箱、雲端應用

弘光  
Microsoft365

雲端社群  
播客系統

軟體雲

學生郵件

### 學生資訊系統

期中教學  
意見調查

E-Portfolio

在校學生

學生資訊  
系統

暑期重補修  
資訊

### 圖書、資源查詢

圖書館藏查詢

電子資訊  
整合查詢

全校軟體查詢

知識管理

# 班會紀錄

- 注意事項：
  - 建議班級每學期 **至少召開4次** 班會
  - 召開 **形式不拘** (例如：視訊、LINE群組…等)
  - 地點及日期得彈性調整
  - 請 **學藝股長** 至班會記錄系統填寫班會紀錄

# Ucan施測提醒

- 「UCAN大專校院就業職能平台」施測：
- 施測網址：<https://ucan.moe.edu.tw/Account/Login.aspx>

施測對象	施測項目	施測方式
大一	1.職業興趣探索 2.職能診斷(職場共通職能)	搭配新生啟航施測 另開放共同補測時間
大三	職能診斷(專業職能)	全班學生自行上網施測
大四	1.職業興趣探索 2.職能診斷(職場共通職能) 3.職能診斷(專業職能)	全班學生自行上網施測

掃描  
QR Code

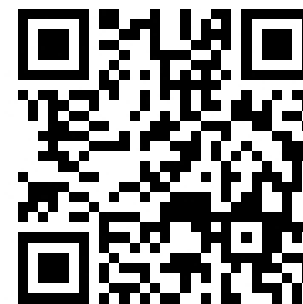

使用者登入：

本國籍學生：帳號【1034+學號】/密碼【身分證字號】，以上英文字母大寫

外籍學生：帳號【1034+學號】/密碼【99+學號】，以上英文字母大寫

Can you?  
**UCAN**  
Career & Competency Assessment Network  
大專校院  
就業職能平台

回首頁 | 認識UCAN | 網站導覽 | UCAN使用指南 | 常見問題 | 聯絡我們

職能起飛 職場加值 | 能力養成 | 職能診斷 | 職涯探索

使用者登入  
Member Login

帳號：  
密碼：  
驗證碼：

557 登入

重新產生 帳號申請 忘記帳號/密碼

UCAN 懶人包

UCAN應用教學 規劃發展工具

忘記帳號/密碼時...  
我該怎麼辦呢?

可以這樣做

最新消息 | NEWS

- 《系統公告》110學年度\_UCAN學校總管理者資料確認作業
- 《系統公告》UCAN平臺常模更新公告
- 《重要通知》學校團體施測調查，學校若有安排集中施測前，請協助主動回報!
- 《重要通知》開學團測高峰怕塞車嗎? 師長還有其他的選擇
- 《系統公告》刪除超過1年未登入且未提出帳號復用申請的閒置帳號公告

# 大一施測

1.點選【**職業興趣探索**】→2.點選【**職能診斷（職場共通職能）**】，以上2項測驗  
完畢即可

Can you?  
**UCAN**  
Career & Competency Assessment Network  
大專校院  
就業職能平台

回首頁 | 認識UCAN | 網站導覽 | UCAN使用指南 | 常見問題 | 聯絡我們

職能起飛 職場增值 | 能力養成 | 職能診斷 | 職涯探索

使用者登入 Member Login  
帳號：  
密碼：  
驗證碼：  
登入  
重新產生 帳號申請 忘記帳號/密碼

職能與職業查詢 | 職業興趣探索 | 職能診斷 | 能力養成計畫 | 諮詢及診斷紀錄

職場共通職能 | 專業職能

首頁 > 職能診斷

**大一施測**

職能診斷  
Competency assessment

職能診斷包含職場共通職能、專業職能兩個部分：

職場共通職能

職場共通職能，代表從事各種不同的職業類型都需要具備的能力，以下這個自我診斷測驗，將幫助你檢視目前對各項職場共通能力的具備程度，幫助你及早進行職涯規劃與學習準備。

# 大三施測

點選【**職能診斷**】→點選【**專業職能**】，測驗完畢即可

Can you?  
**UCAN**  
Career & Competency Assessments Network  
大專校院  
就業職能平台

回首頁 | 認識UCAN | 網站導覽 | UCAN使用指南 | 常見問題 | 聯絡我們

職能起飛 職場加值 | 能力養成 | 職能診斷 | 職涯探索

使用者登入  
Member Login

帳號：  
密碼：  
驗證碼：

登入

重新產生 帳號申請 忘記帳號/密碼

職能與職業查詢 | 職業興趣探索 | 職能診斷 | 能力養成計畫 | 諮詢及診斷紀錄

職場共通職能 | 專業職能

首頁 > 職能診斷

職能診斷  
Competency assessment

職能診斷包含職場共通職能、專業職能兩個部分：

職場共通職能

職場共通職能，代表從事各種不同的職業類型都需要具備的能力，以下這個自我診斷測驗，將幫助你檢視目前對各項職場共通能力的具備程度，幫助你及早進行職涯規劃與學習準備。

大三施測

# 大四施測

1. 點選【**職業興趣探索**】→2.【**職能診斷**】→點選【**職場共通職能**】
3. 點選【**職能診斷**】→點選【**專業職能**】以上**3項**填寫完畢即可

諮輔中心活動宣傳

# 諮輔中心活動豐富，

# 我適合哪一些呢？

## 講座、體驗活動

適合想從有趣、多樣化的活動中增進抒壓與調適能力，提升心理健康的你。

## 團體、假日工作坊

適合想花一段時間，了解特定主題，好好探索、學習，從與他人互動分享中獲得收穫的你。

## 個別諮商

適合想透過規律、長期的晤談，更深入而全面地認識、了解自己，發掘內在力量的你。

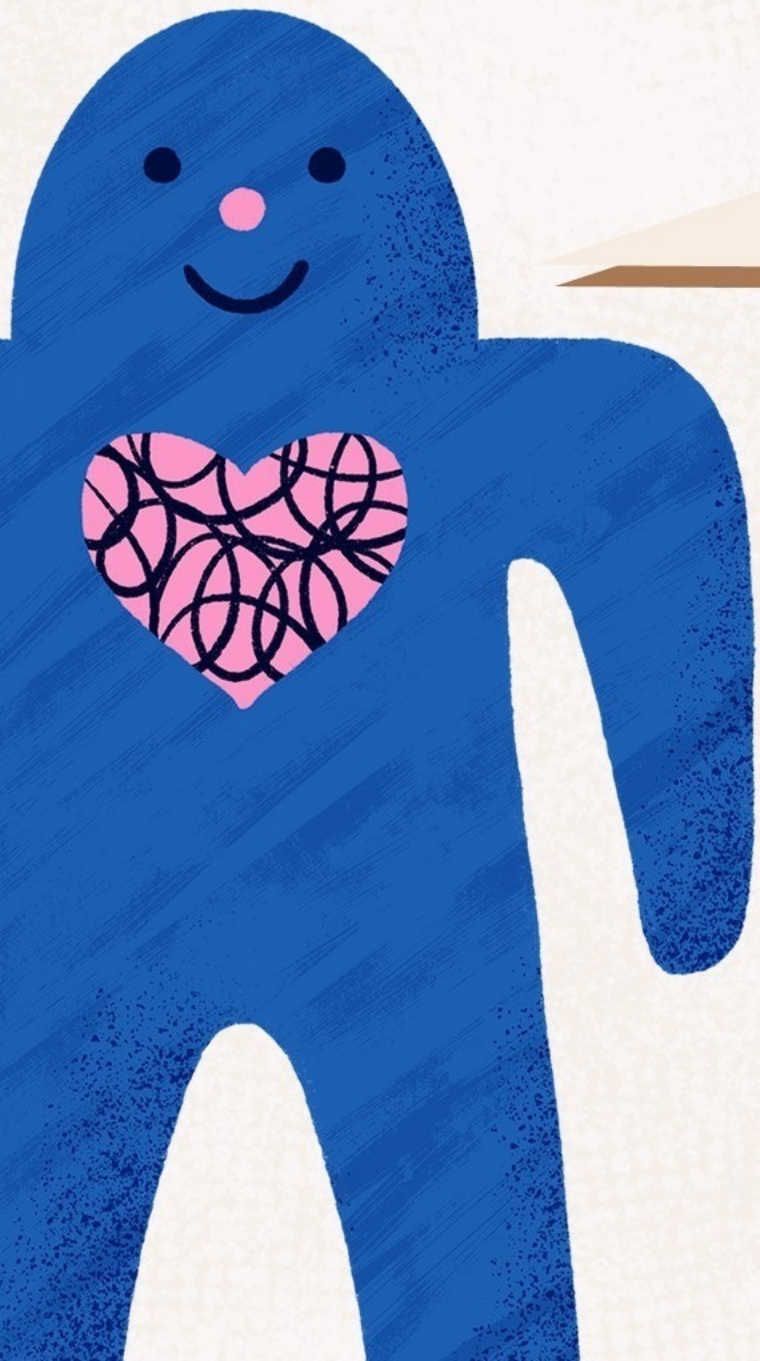

弘光科技大學諮商輔導中心  
HUNG KUANG COUNSELING CENTER

心互動

擺攤活動—  
「開學の一百種心情」

時間

9/12(四)  
11:30-13:30

地點

7-11前廣場

# 心靈桃花源

心學習

心理測驗體驗活動—  
「心靈測寫」

時間

11/18(一)~  
11/28(四)期間

地點

諮輔中心L105

- \* 可申請人文精神加分
- \* 需事先報名

心體驗

失落哀傷單元團體—  
「好好說再見」

時間

12/5(四)  
14:40-16:30

地點

諮輔中心L105

- \* 可申請人文精神加分
- \* 需事先報名

掃描報名「心學習、心體驗」活動

# 113-1 學生活動

## 講座、工作坊

### 手繪·療癒·愛情工作坊

時間

10/24(四) 13:45-16:25

地點

L210

講師

許雅貞 心理師

- \* 可申請人文精神加分
- \* 需至諮輔中心報名，繳交100元保證金

### 每一天，練習多愛自己一點 自殺防治守門人講座

時間

11/28(四) 12:50-14:35

地點

LB206國際會議廳

講師

李家蓀 社工師

- \* 可申請人文精神加分
- \* 歡迎老師報名帶班參加

### 筋膜流動工作坊： 身體不柴柴-開發身體柔軟度

時間

11/14(四) 9:10-11:55

地點

O棟202韻律教室

講師

廖育伶 老師

- \* 請自備大毛巾
- \* 可申請人文精神加分
- \* 需至諮輔中心報名，繳交100元保證金

# 113-1 學生活動

## 週間團體、

## 假日工作坊

### 友情急轉彎— 人際自我探索團體

時間

10/29、11/05、  
11/12、11/19、  
11/26、12/03  
每周二 17:30-19:30

地點

M308團體諮商室

講師

王以柔、吳綵卉  
實習諮商心理師

- \* 可申請人文精神加分
- \* 需至諮輔中心報名，繳交100元保證金
- \* 本活動不附餐

### 「愛呀呀呀！ 戀愛腦好不好？」 自我探索工作坊

時間

11/23 (六)  
9:10-15:30

地點

M308團體諮商室

講師

謝亞庭 心理師

- \* 可申請人文精神加分
- \* 需至諮輔中心報名，繳交100元保證金

### 找到你的愛情攻略術— 假日工作坊

時間

12/7 (六)  
9:00-16:30

地點

M308團體諮商室

講師

吳綵卉、王以柔  
實習諮商心理師

- \* 可申請人文精神加分
- \* 需至諮輔中心報名，繳交100元保證金
- \* 有附午餐

弘光科技大學諮商輔導中心  
HUNG KUANG COUNSELING CENTER

# 正向心理主題輔導週

\* 活動皆可申請人文精神加分

## 聽見自己的聲音

日期  
10/1 (二) ~ 10/2 (三)  
12:00-13:00

地點  
7-11前廣場

直接現場參加

### 趣味闖關

### 電影賞析

電影名稱：刺激1995  
帶領老師：陳美玲老師  
放映日期：10/2 (三)  
放映時間：17:00-20:00  
活動地點：L棟7-11旁小會議廳

報名

### 桌遊派對

日期：10/8 (二)  
時間：17:30-20:00  
地點：第二會議室

日期：10/16 (三)  
時間：17:30-20:00  
地點：第二會議室

報名

### 創意遊戲派對

弘光科技大學諮商輔導中心  
HUNG KUANG COUNSELING CENTER

# 113-1 志工活動

適合喜歡服務人群，透過志工服務揮灑熱情的你

報名或參加志工活動請至L105  
諮輔中心或連繫承辦人：

林昭宏社工師

(04)26318652#1473

volleyb@sunrise.hk.edu.tw

諮輔志工粉絲頁

加入諮輔志工

活動日期時間	活動名稱	地點
1.10/01-10/02 12:00-13:00	2024正向心理主題輔導週 1.聽見自己的聲音趣味闖關	1.7-11廣場
2.10/02(三) 17:00-20:00	2.刺激1995影賞	2.7-11旁小會議廳
10/08(二)17:30-20:00	同儕關係與正向心理派對系列活動 ~歡樂桌遊派對	第二會議室
10/16(三)17:30-20:00	同儕關係與正向心理派對系列活動 ~創意遊戲闖關	第二會議室
11/21(四)15:00-20:30	關懷惠明視多障天使感恩節晚會	惠明盲童育幼院
每週三 17:30-19:30	領導知能：小團體向心力時間	
09/02-10/03	領導知能：25th新進志工招募 1.社團博覽會 2.志工迎新說明會	M308
11/23-11/24 (六、日)	關懷弱勢培力營	第二會議室

# 系心理師與您有約

過去幾年，系心理師曾造訪多個系所，實際與系上師生交流互動，會讓我們感覺更靠近，有需要時也會更快想起校內的心理支持管道，以下簡述兩項系心理師服務項目，歡迎各位師長踴躍提出申請。

由此申請

## 主講班級講座

- 對象為班級學生
- 預計一次30~50分鐘
- 可運用班會、課後空堂時間進行
- 與學生聊聊生活中的大小事

## 參與系上會議或活動

- 對象為系上師長或多個班級學生
- 進行時長依所需而定
- 可用系上會議、系共同時間進行
- 和師長對於諮商輔導相關事宜交流討論；和學生針對特定議題直接對話

# 學生申訴服務

如果，你「對於學校之懲處、其他措施或決議」，「認為違法或不當，致損害其權利或利益者」，你可以依「弘光科技大學學生申訴處理辦法」之規定提出學生申訴喔！

服務地點：L105 諮輔中心  
服務老師：張瑞真、張家銘

申訴管道

生命守護第一線

覺得同學看起來情緒狀態不太好，  
當下可以如何反應？

自  
殺  
警  
訊  
不  
漏  
接  
你  
我  
都  
是  
守  
門  
人

# 1 問：主動關懷，積極傾聽

- 關心是最好的防守。
- 主動親近：透過日常生活對話，傳遞對同學的關心。
- **適時詢問自殺意念**：若聊天過程中，同學透露疑似厭世想法，請直接詢問是否想自殺，再依照下兩步驟回應。
- 需留意：勿批判、試圖簡化當事人問題，或道德勸說。

## 2 應：適應回應，支持陪伴

- 表達支持：專注傾聽同學陳述自己的想法心情。
- **表達同理**：理解「自殺」是同學目前想到可以解決問題或痛苦的方法，但也邀請同學試試看其他方法，順勢提到轉介。
- 需留意：別急著要對方承諾改變念頭，當不知道該怎麼回應才好時，可以說「介紹認識的老師跟你聊聊」，在取得同學初步同意後，進入轉介步驟。

## 3轉介：資源轉介，持續關懷（1/2）

- 超過能力範圍**尋求支援**：當同學談到想自殺，已超過單純關懷所能協助範圍，需讓同學知道，你有義務聯繫學校或社區資源，適時提供其他排解困擾的方法。
- 轉介單位：
  - **正進行自傷行動**－報警110(手機亦可直撥)。
  - 若同學將自己反鎖於房內，請房東協助提供備份鑰匙，以利警護人員抵達後盡速進入房間。

## 3轉介：資源轉介，持續關懷（2/2）

- 轉介單位：

- 有立即危險－若學生表示有自我傷害衝動，且無法保證會否直接行動，為確保其人身安全，建議勸說急診就醫，並聯繫本校校中心。【校安中心專線：(04)2633-8000】
- 無立即危險且有轉介意願－學生雖有自殺意念，但表示不會行動，並願意接受轉介本校諮輔中心，請於上班時間致電系心理師討論轉介事宜。
- 無立即危險且無轉介意願－仍可聯繫諮輔中心，諮詢討論後續協處方式。

# 系心理師與幹部組成合作同盟

- 針對需要多加關懷照顧的同學
- 傳授關懷技巧
- 討論介紹同學到諮輔中心作法

賴儀芳

(04)26318652#1472  
yflai0811@hk.edu.tw

五專護理科  
四技護理系(所)  
後護系

曾瑞祥

(04)26318652#1473  
vipon30828@hk.edu.tw

運休系、生科系、  
醫材系、餐旅系、  
智科系、環安系

系心理師

老福系(所)、  
國際語言系、  
文化設計系、  
美髮系

(04)26318652#1477  
mb1022017@hk.edu.tw

林以珊

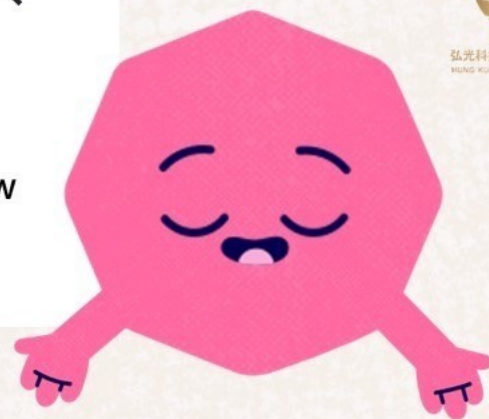

弘光科技大學諮商輔導中心  
HUNG KUANG COUNSELING CENTER

營養系(所)、  
物治系、語聽系、  
動保系

(04)26318652#1476  
boyu@hk.edu.tw

湛博瑜

許雅貞

(04)26318652#1477  
yajeanhsu@hk.edu.tw

食科系(所)、  
妝品科系(所)、  
幼保系

二技護理系、  
健管系(所)、  
多遊系

(04)26318652#1476  
r118220524@hk.edu.tw

鄭翔鴻

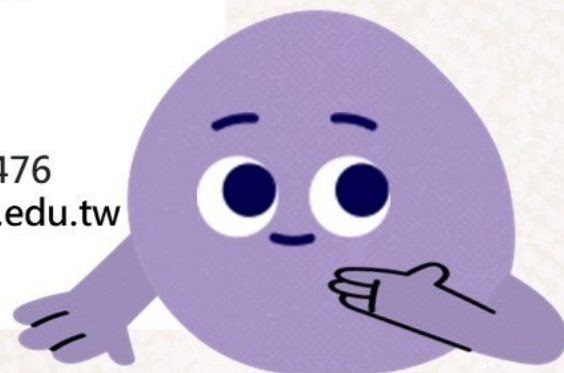

# 弘光人的四年~諮輔中心伴你走過

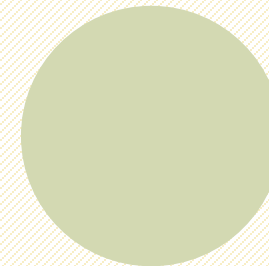

- 地點：L105 (7-11樓上)
- 服務時間：週一~週五8：00~21：00
- 校內分機：1471~1477

謝 謝

感謝聆聽

期待下回L105(諮詢中心)見喔~